

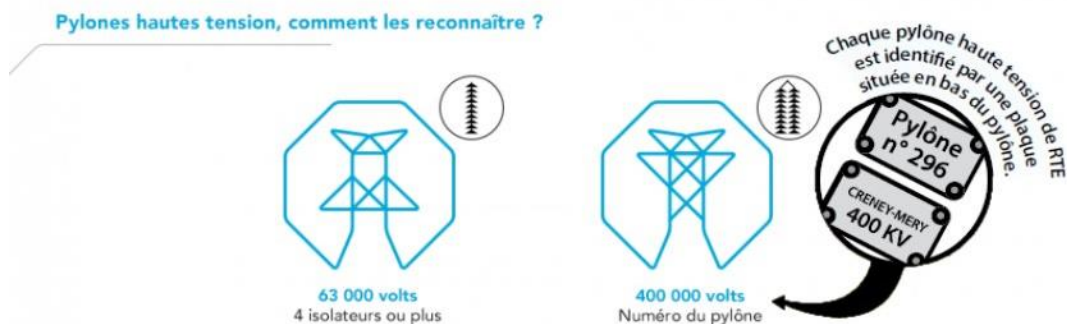

# AVIS

**Il est porté à la connaissance des habitants que des travaux d'entretien de la végétation nécessaires au bon fonctionnement de(s) ligne(s) à haute tension :**

**63 KV MAUBOURGUET-VIOLETTE Portée(s) : 101-102, 95-97 225 KV BASTILLAC-LANNEMEZAN Portée(s) : 30-31**



**Ces travaux vont être entrepris sur le territoire de la commune de :  
BAZET**

**à dater du 01/01/2026  
jusqu'au 15/03/2026**

**RTE – Groupe Maintenance Réseaux BEARN, confie l'exécution de ces travaux à l'entreprise :**

**AKKA Forest (Ouzougagh Abdou)  
abdou.ouzougagh@gmail.com  
06 02 26 22 30**

Pour savoir si vous êtes concernés par les travaux d'entretien de la végétation vous pouvez consulter la carte du Réseau à l'adresse : <https://www.rte-france.com/carte-reseau-transport-electricite> ou directement via le flashcode ci-contre.

Faire référence aux numéros de portées ci-dessus

*(Exemple - Nom de la ligne : Portée(s) 21-26 Travaux du Pylône N°21 allant au Pylône N°26 ou Exemple - Nom de la ligne : Portée(s) PAU-26 Travaux du Poste Electrique de PAU allant au Pylône N°26)*



**Pour toutes informations, les intéressés pourront s'adresser aux représentants locaux de RTE qui assure le contrôle des travaux :**

**RTE GMR BEARN**

*2, rue Faraday  
64140 BILLERE*

**DUPUY Grégory (06.45.15.61.30)  
André DARRICARRERE (06 85 04 58 81)**